

ENTIDAD SINGULAR DE POBLACIÓN: Karkamu
CÓDIGO FICHA: 01-010550009

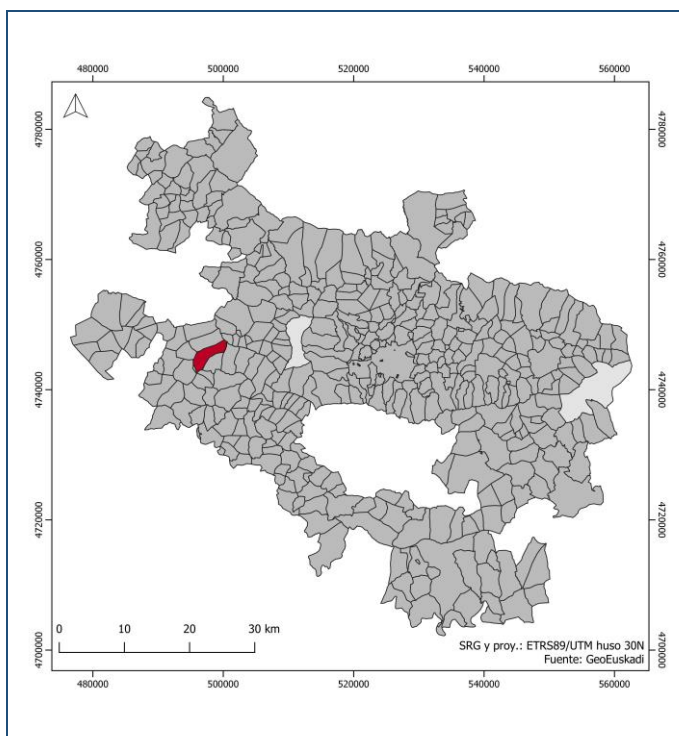

1. Identificación
2. Caracterización demográfica
3. Caracterización socioeconómica: Tejido económico y empleo
4. Viviendas y parque residencial
5. Infraestructuras, equipamientos y servicios
6. Transporte y accesibilidad
7. Valores y bienes patrimoniales reconocidos
8. Tejido asociativo y desarrollo rural
9. Valoración final
10. Fuentes estadísticas
11. Anexo cartográfico

1. IDENTIFICACIÓN

DATOS BÁSICOS DE LA ENTIDAD

Código EUSTAT/INE	010550009
Nombre	Karkamu
Geolocalización (coordenadas UTM)	X: 496.784 Y: 4.745.366
Superficie (km²)	10,25
Altitud media (m)	809,73
Distancia a la capital provincial por carretera (km)	34
Tipo de entidad (Zonificación Rural CAE 2015-2020)	G1

CONTEXTO TERRITORIAL

Código de la Cuadrilla	01
Nombre de la Cuadrilla	Añana
Código EUSTAT de la comarca	01
Nombre de la comarca EUSTAT	Añana
Código EUSTAT/INE del municipio	01055
Nombre del municipio	Valdegovía/Gaubea
Superficie del municipio (km²)	238,23
Tipo de municipio (ámbito INE)	Rural
Tipo de municipio (ámbito OCDE)	Rural
Tipo de municipio (ámbito Zonificación Rural CAE 2015-2020)	Zona rural deprimida

2. CARACTERIZACIÓN DEMOGRÁFICA

A. Rasgos actuales (2019)

Efectivos demográficos	Entidad Singular	Municipio	Cuadrilla	Álava
Número de habitantes	28	1.069	9.613	327.967
Número de habitantes del núcleo principal	22	118	1.265	240.950
Número de habitantes en diseminados	6	26	308	3.471
Densidad demográfica (Habitantes/km²)	2,73	4,49	13,76	110,51

Estructura demográfica por sexo y edad	Entidad Singular	Municipio	Cuadrilla	Álava
Número de hombres	17	593	5.159	161.360
Número de mujeres	11	476	4.454	166.607
Ratio de masculinidad específica (nº de hombres de 20-64 años por cada 100 mujeres de 20-64 años)	240	137,78	122,16	100,28
Edad media	53,84	52,5	44,71	44,74
Población joven (nº de habitantes ≤15 años)	0	95	1.559	51.871
Población joven (% de población ≤15 años sobre la población total)	0	8,89	16,22	15,82
Población envejecida (nº de habitantes ≥65 años)	7	305	1.726	68.014
Población envejecida (% de población ≥65 años sobre la población total)	25	28,53	17,95	20,74
Índice de envejecimiento (% de población ≥65 años sobre la población ≤15 años)	0	321,05	110,71	131,12
Índice de sobre-envejecimiento (% población ≥75 años sobre la población total)	0	15,16	9,37	10,04
Índice de dependencia (población ≤15 años y ≥65 años por cada 100 personas de 16-64 años)	33,33	59,79	51,91	57,61

Estructura demográfica según su origen	Entidad Singular	Municipio	Cuadrilla	Álava
Número total de habitantes de nacionalidad extranjera	1	75	772	30.428
Población de nacionalidad extranjera (Unión Europea)	1	34	304	4.832
Población de nacionalidad extranjera (resto de países)	0	41	468	25.596
Peso relativo de la población extranjera (% sobre la población total)	3,57	7,02	8,03	9,28
Número de habitantes nacidos en Álava	15	587	5.185	179.319
Peso relativo de los habitantes nacidos en Álava (% sobre la población total)	53,57	54,91	53,94	54,68
Número de habitantes nacidos en el mismo municipio de residencia	-	275	1.839	153.495
Peso relativo de los habitantes nacidos en el mismo municipio de residencia (% sobre la población total)	-	25,72	19,13	46,8

Estructura demográfica según nivel de instrucción	Entidad Singular	Municipio	Cuadrilla	Álava
Número de habitantes con estudios primarios o menos	9	470	4.129	131.200
Porcentaje de población con estudios primarios o menos sobre la población total	32,14	43,97	42,95	40
Número de habitantes con estudios medios y superiores	9	379	3.443	139.349
Porcentaje de población con estudios medios y superiores sobre la población total	32,14	35,45	35,82	42,49
Número de habitantes con estudios profesionales	10	220	2.041	57.418
Porcentaje de población con estudios profesionales sobre la población total	35,71	20,58	21,23	17,51

Movilidad de la población (2011)	Entidad Singular	Municipio	Cuadrilla	Álava
Porcentaje de población ocupada de 16 y más años que trabaja fuera del municipio de residencia	-	72,26	78,06	28,62
Porcentaje de población de 16 y más años que estudia fuera del municipio de residencia	-	98,44	94,8	42,72

B. Dinámica y evolución demográfica

Dinámica demográfica	Entidad Singular	Municipio	Cuadrilla	Álava
Población total (nº de habitantes)				
1981 (Nomenclátor/Censo de población)	18	980	6.030	257.850
2001 (Nomenclátor/Censo de población)	25	948	6.625	288.793
2001 (Estadística Municipal de Habitantes)	24	954	7.009	284.596
2019 (Estadística Municipal de Habitantes)	28	1.069	9.613	327.967
Evolución de la población (variación absoluta)				
1981-2001	7	-32	595	30.943
2001-2019	4	115	2.604	43.371
Tasa de crecimiento anual acumulativo				
1981-2001	1,66	-0,17	0,47	0,57
2001-2019	0,86	0,63	1,77	0,79
Densidad demográfica (Hab./km²)				
1981	1,76	4,11	8,63	86,88
2001	2,34	4	10,03	95,9
2019	2,73	4,49	13,76	110,51
Número de nacimientos (N)				
1981	-	7	40	3.710
2001	-	4	44	2.436
2019	-	5	58	2.565
Número de defunciones (D)				
1981	-	6	12	1.461
2001	-	5	56	2.219
2019	-	10	121	2.788
Saldo vegetativo (N-D)				
1981	-	1	28	2.249
2001	-	-1	-12	217
2019	-	-5	-63	-223
Tasa general de fecundidad (por mil)				
1981-2000	-	22,35	25,96	36,47
2001-2019	-	32,41	40,92	41,33
Tasa Bruta de Natalidad (por mil)				
1981-2000	-	4,05	5,69	9,43
2001-2019	-	5,48	8,72	9,67
Tasa Bruta de Mortalidad (por mil)				
1981-2000	-	8,87	6,82	6,63
2001-2019	-	10,59	8,23	8,12
Saldo migratorio externo (I-E)				
1988	-	2	4	-547
2001	-	24	70	2.398
2019	-	0	149	2.696

Evolución de las estructuras demográficas	Entidad Singular	Municipio	Cuadrilla	Álava
Número de hombres				
2001	12	499	3.700	141.115
2019	17	593	5.159	161.360
Número de mujeres				
2001	12	455	3.309	143.481
2019	11	476	4.454	166.607
Ratio de masculinidad específica (nº de hombres de 20-64 años por cada 100 mujeres de 20-64 años)				
2001	112,5	119,69	123,93	102,73
2019	240	137,78	122,16	100,28
Edad media				
2001	44,83	50,66	44,3	41,23
2019	53,84	52,5	44,71	44,74
Población joven (nº de habitantes ≤15 años)				
2001	2	67	744	38.144
2019	0	95	1.559	51.871
Población joven (% de población ≤15 años sobre la población total)				
2001	8,33	7,02	10,61	13,4
2019	0	8,89	16,22	15,82
Población envejecida (nº de habitantes ≥65 años)				
2001	4	296	1.473	45.243
2019	7	305	1.726	68.014
Índice de envejecimiento (% de población ≥65 años sobre la población ≤15 años)				
2001	200	441,79	197,99	118,61
2019	0	321,05	110,71	131,12
Índice de sobre-envejecimiento (% población ≥75 años sobre la población total)				
2001	8,33	14,35	9,58	6,81
2019	0	15,16	9,37	10,04
Índice de dependencia (población ≤15 años y ≥65 años por cada 100 personas de 16-64 años)				
2001	33,33	61,42	46,26	41,44
2019	33,33	59,79	51,91	57,61
Número total de habitantes de nacionalidad extranjera				
2001	0	20	136	4.699
2019	1	75	772	30.428
Número de habitantes de nacionalidad extranjera (Unión Europea)				
2001	0	6	60	1.674
2019	1	34	304	4.832

Evolución de las estructuras demográficas	Entidad Singular	Municipio	Cuadrilla	Álava
Número de habitantes de nacionalidad extranjera (resto de países)				
2001	0	14	76	3.025
2019	0	41	458	25.596
Población nacida en Álava (% sobre la población total)				
2001	62,5	64,26	59,82	56,22
2019	53,57	54,91	53,91	54,68
Número de habitantes con estudios primarios o menos				
2001	10	576	3.820	149.015
2019	9	470	4.129	131.200
Número de habitantes con estudios medios y superiores				
2001	7	254	1.890	101.119
2019	9	379	3.443	139.349
Número de habitantes con estudios profesionales				
2001	7	122	924	38.659
2019	10	220	2.041	57.418

3. CARACTERIZACIÓN SOCIO-ECONÓMICA: TEJIDO ECONÓMICO Y EMPLEO

A. Rasgos económicos del contexto territorial

Estructura económica	Municipio	Cuadrilla	Álava
Valor Añadido Bruto por sectores económicos (%)			
VAB en el sector agropesquero			
2000	24,3	8,11	3,5
2017	18,7	4,91	1,67
VAB en el sector industrial y construcción			
2000	28,6	52,98	46
2017	22,44	52,97	37,54
VAB en el sector servicios			
2000	47,1	38,91	50,5
2017	58,86	42,11	60,77
Renta familiar media disponible en 2018 (euros)			
	28.771	34.049	34.519
Número de personas beneficiarias de la Renta de Garantía de Ingresos en 2019 (por mil)			
	23,09	13,28	24,2

Estructura económica	Municipio	Cuadrilla	Álava
Dinamismo económico en 2019 (tasa de creación de nuevos establecimientos por mil habitantes)	11,07	11,36	7,8
Número de establecimientos industriales según volumen de empleados (2019)	12	192	3.958
≤50	11	175	3.831
51-100	1	10	65
101-250	0	5	47
251-500	0	2	10
>500	0	0	5
Densidad comercial minorista (nº de establecimientos por mil habitantes)			
2003	6,81	3,47	11,95
2019	4,02	2,82	8,68
Número total de alojamientos turísticos (2020)	14	33	195
Nº hoteles, hostales, pensiones y apartamentos turísticos	2	7	91
Nº casas rurales y agroturismos	11	22	98
Otros alojamientos (campings y albergues)	1	4	6

B. Ocupación y empleo

Mercado de trabajo	Entidad Singular	Municipio	Cuadrilla	Álava
Población ocupada (nº)				
2001	15	430	3.158	128.834
2019	17	458	4.445	144.542
Población ocupada (% sobre la población total)				
2001	62,5	45,17	45,06	44,99
2019	60,71	42,84	46,24	44,99
Población parada (nº)				
2001	0	23	288	13.996
2019	0	50	464	17.932
Población parada (% sobre el total de población activa)				
2001	0	5,08	8,36	9,8
2019	0	9,84	9,45	11,04
Población ocupada en el sector agropesquero (nº)				
2001	3	79	428	3.573
2019	3	49	266	2.929

Mercado de trabajo	Entidad Singular	Municipio	Cuadrilla	Álava
Población ocupada en el sector agropesquero (% sobre la población ocupada total)				
2001	20	18,37	13,55	2,77
2019	17,65	10,7	5,98	2,03
Población ocupada en el sector industrial y construcción (nº)				
2001	3	138	1.240	50.385
2019	5	131	1.491	39.304
Población ocupada en el sector industrial y la construcción (% sobre la población ocupada total)				
2001	20	32,09	39,27	39,11
2019	29,41	28,6	33,54	27,19
Población ocupada en el sector servicios (nº)				
2001	9	213	1.490	74.876
2019	9	278	2.688	102.309
Población ocupada en el sector servicios (% sobre la población ocupada total)				
2001	60	49,53	47,18	58,12
2019	52,94	60,7	60,47	70,78
Tasa de afiliación a la Seguridad Social por municipio de residencia (% de habitantes de 16 y más años sobre la población total)				
2009	-	30,37	36,49	49,05
2019	-	32,45	42,26	50,01

4. VIVIENDA Y PARQUE RESIDENCIAL

A. Vivienda y urbanización en el contexto territorial

Capacidad urbanística y viviendas VPO	Municipio	Cuadrilla	Álava
Capacidad urbanística según el planeamiento vigente (2019)			
Nº de viviendas por ejecutar/Nº total de viviendas actual	0,55	0,51	0,33
Nº de viviendas protegidas por ejecutar según el planeamiento vigente	0	56	23.879
Número total de viviendas VPO (2019)	31	229	23.210
Nº de VPO gestionadas por el Gobierno Vasco	31	228	22.933
Nº de VPO gestionadas por los Ayuntamientos	0	1	177
Peso relativo de las viviendas VPO en 2019 (% sobre el total de viviendas familiares)	2,6	3,7	13,95

Capacidad urbanística y viviendas VPO	Municipio	Cuadrilla	Álava
Evolución de las viviendas VPO gestionadas por el Gobierno Vasco (Nº)			
2001	1	121	11.992
2019	31	228	22.933
Evolución de las viviendas VPO gestionadas por el Gobierno Vasco (% sobre el total de viviendas familiares)			
2001	0,11	2,75	9,8
2019	2,6	3,69	13,85

B. Parque de viviendas

Composición del parque de viviendas	Entidad Singular	Municipio	Cuadrilla	Álava
Número de viviendas familiares				
2001	26	924	4.399	122.310
2019	29	1.193	6.186	165.639
Número de viviendas principales				
2001	9	397	2.446	102.470
2019	14	492	3.637	137.877
Peso relativo de las viviendas principales (% de viviendas principales sobre el total de viviendas familiares)				
2001	34,62	42,97	55,6	83,78
2019	48,28	41,24	58,79	83,24

5. INFRAESTRUCTURAS, EQUIPAMIENTOS Y SERVICIOS

Infraestructuras, equipamientos y servicios (2019)	Entidad Singular	Municipio	Cuadrilla	Álava
Número de establecimientos de comercio minorista (CNAE 2009: 47)	0	3	31	3.000
Número de establecimientos de hostelería (alojamiento y restauración) (CNAE 2009: 55 y 56)	1	23	80	1.991
Número de establecimientos de actividades financieras y seguros (CNAE 2009: 64, 65 y 66)	0	2	11	633
Número total de establecimientos educativos	0	2	11	208
Nº de educación infantil: Preprimaria y Primaria (CNAE 2009: 851 y 852)	0	2	9	156
Nº de educación secundaria/FP (CNAE 2009: 853)	0	0	2	52

Infraestructuras, equipamientos y servicios (2019)	Entidad Singular	Municipio	Cuadrilla	Álava
Número total de establecimientos médicos y farmacias	0	3	18	676
Nº de establecimientos dedicados a actividades médicas y odontológicas (CNAE 2009: 862)	0	2	13	555
Nº de farmacias (CNAE 2009: 4773)	0	1	5	121
Número total de establecimientos asistenciales tercera edad	0	2	6	117
Nº de centros de día (CNAE 2009: 8811)	-	1	1	22
Nº de residencias (CNAE 2009: 8710 y 8731)	-	1	5	95
Número total de establecimientos culturales y deportivos (CNAE 2009: 910 y 931)	0	1	6	108
Nº de establecimientos culturales	0	1	5	40
Nº de establecimientos deportivos	0	0	1	68
Grado de cobertura de banda ancha en internet				
% ≥ 30 Mbps	96	51,7	62,74	98,02
% en redes fijas ≥ 100 Mbps	0	15,17	33,38	90,41
% 3G HSPA	100	87,17	97,43	99,93
% 4G LTE	99	90,63	96,77	99,93

6. TRANSPORTE Y ACCESIBILIDAD

Transporte y accesibilidad en la entidad singular de población (2020)	
Tiempo de desplazamiento en vehículo particular por carretera (minutos)	
Tiempo de desplazamiento entre la entidad singular de población y Vitoria-Gasteiz	34
Tiempo de desplazamiento entre la entidad singular de población y la capital de la cuadrilla	27
Nombre de la capital de la cuadrilla	Ribabellosa
Tiempo de desplazamiento entre la entidad singular de población y el núcleo más próximo >5.000 habitantes	29
Nombre del núcleo de población más próximo >5.000 habitantes	Miranda de Ebro
Líneas de transporte público: Autobús	
Nº total de líneas	1
Nº de líneas con servicio diario	1
Nº líneas con servicio de 1 a 4 días por semana	0
Líneas de transporte público: Tren	
Nº total de líneas	0
Nº de líneas con servicio diario	0

Transporte y accesibilidad en el municipio al que pertenece la entidad singular de población

Índice de motorización en 2019 (nº de vehículos turismos matriculados en el municipio sobre la población total)	0,66
Tiempo de desplazamiento en vehículo particular por carretera en 2020 (minutos)	
Tiempo de desplazamiento entre la capital del municipio y Vitoria-Gasteiz	42
Tiempo de desplazamiento entre la capital del municipio y la capital de la cuadrilla	26
Nombre de la capital de la cuadrilla	Ribabellosa
Tiempo de desplazamiento entre la capital del municipio y el núcleo más próximo >5.000 habitantes	28
Nombre del núcleo de población más próximo >5.000 habitantes	Miranda de Ebro
Líneas de transporte público en 2020 : Autobús	
Nº total de líneas	2
Nº de líneas con servicio diario	2
Nº líneas con servicio de 1 a 4 días por semana	0
Líneas de transporte público en 2020: Tren	
Nº total de líneas	0
Nº de líneas con servicio diario	0

Transporte y accesibilidad en la cuadrilla a la que pertenece la entidad singular de población

Índice de motorización en 2019 (nº de vehículos turismos matriculados en la cuadrilla sobre la población total)	0,66
Tiempo de desplazamiento en vehículo particular por carretera en 2020 (minutos)	
Tiempo de desplazamiento entre la capital de la cuadrilla y Vitoria-Gasteiz	27
Nombre de la capital de la cuadrilla	Ribabellosa
Tiempo de desplazamiento entre la capital de la cuadrilla y el núcleo más próximo >5.000 habitantes	10
Nombre del núcleo de población más próximo >5.000 habitantes	Miranda de Ebro
Líneas de transporte público en 2020 : Autobús	
Nº total de líneas	2
Nº de líneas con servicio diario	2
Nº líneas con servicio de 1 a 4 días por semana	0
Líneas de transporte público en 2020: Tren	
Nº total de líneas	0
Nº de líneas con servicio diario	0

7. VALORES Y BIENES PATRIMONIALES RECONOCIDOS

Bienes patrimoniales en el contexto territorial de la entidad singular	Municipio	Cuadrilla	Álava
Patrimonio natural (2019)			
Suelo no urbanizable de especial protección (ha.)	2.214,80	8.265	65.640,35
Porcentaje de suelo no urbanizable de especial protección sobre la superficie total del municipio/cuadrilla/Álava	9,3	11,83	22,13
Número de espacios protegidos (Red Natura 2000)	4	11	29
Bienes Culturales del Patrimonio Construido (2020)			
Bienes Calificados: nº total de Conjuntos Monumentales	4	211	1.280
Bienes Calificados: nº total de Monumentos	2	7	27
Bienes Inventariados: nº total de Conjuntos Monumentales	0	0	6
Bienes Inventariados: nº total de Monumentos	2	10	42
Bienes Culturales del Patrimonio Arqueológico (2020)			
Número total de Bienes Calificados	1	27	74
Número total de Bienes Inventariados	0	3	20

8. TEJIDO ASOCIATIVO Y DE DESARROLLO RURAL

Tejido asociativo en el contexto territorial de la entidad singular	Municipio	Cuadrilla
Número total de asociaciones (2020)	20	142
Benéficas	1	3
Cultural general	10	91
Cultural específica	1	4
Docentes	1	6
Familiaristas	0	3
Juveniles	1	1
Socioeconómicas	5	23
Vecinales	1	11
Pertenencia a Consorcios (2019)		
Número de Consorcios	1	4
Nombre de los Consorcios	-Urbide Consorcio de Aguas de Álava	-Haurreskolak (3 mun.) -Urbide Consorcio de Aguas de Álava (5 mun.) -Consorcio de Aguas de Kuartango (1 mun.)

Tejido asociativo en el contexto territorial de la entidad singular	Municipio	Cuadrilla
Nombre de la Asociación de Desarrollo Rural a la que pertenece (2020)	-ADR Añana	-Consortio de Aguas de Iruña de Oka (1 mun.) ADR Añana

9. VALORACIÓN FINAL

Riesgo de despoblación de la entidad singular:

Medio

2,2

10. FUENTES ESTADÍSTICAS

Ayuntamiento de Vitoria-Gasteiz/Vitoria-Gasteizko Udala: Líneas de Tuvisa, 2020
Diputación Foral de Álava/Arabako Foru Aldundia: Líneas de Alavabus y Transporte Comarcal, 2020
Diputación Foral de Bizkaia/Bizkaiko Foru Aldundia: Líneas de Bizkaibus y Transporte Comarcal, 2020
EUDEL (Euskadiko Udalen Elkartea / Asociación de Municipios Vascos): Directorio Local. Guía de los municipios vascos 2019-2023
Euskal Estatistika Erakundea/Instituto Vasco de Estadística: Censo de Población y Viviendas, 2001 y 2011
Euskal Estatistika Erakundea/Instituto Vasco de Estadística: Directorio de Actividades Económicas (DIRAE), 2019
Euskal Estatistika Erakundea/Instituto Vasco de Estadística: Estadística de defunciones, 1981, 2001 y 2019
Euskal Estatistika Erakundea/Instituto Vasco de Estadística: Estadística de movimientos migratorios, 1988, 2001 y 2019
Euskal Estatistika Erakundea/Instituto Vasco de Estadística: Estadística municipal de actividad, 2019
Euskal Estatistika Erakundea/Instituto Vasco de Estadística: Estadística municipal de educación, 2019
Euskal Estatistika Erakundea/Instituto Vasco de Estadística: Estadística municipal de habitantes, 2001 y 2019
Euskal Estatistika Erakundea/Instituto Vasco de Estadística: Estadística municipal de viviendas, 2001 y 2019
Euskal Estatistika Erakundea/Instituto Vasco de Estadística: Estadística de nacimientos, 1981, 2001 y 2019
Euskal Estatistika Erakundea/Instituto Vasco de Estadística: PIB municipal, 2000 y 2017
Euskal Estatistika Erakundea/Instituto Vasco de Estadística: Estadística de Renta Personal y Familiar, 2018
Euskotren: Tranvía de Vitoria-Gasteiz, 2020
Gobierno Vasco/Eusko Jaurlaritza. Centro del Patrimonio Cultural: Base de Datos de la Dirección del Patrimonio Cultural Vasco, 2020
Gobierno Vasco/Eusko Jaurlaritza. Departamento de Gobernanza Pública y Autogobierno: Registro de Asociaciones de Euskadi, 2020
Gobierno Vasco/Eusko Jaurlaritza. Udalmap: Indicadores municipales de sostenibilidad, 2000, 2009, 2017, 2018 y 2019
Gobierno Vasco/Eusko Jaurlaritza. Udalplan 2019
Instituto Nacional de Estadística: Censo de Población y Viviendas, 1981 y 2001
Instituto Nacional de Estadística: Estadística del Padrón Continuo a 1 de enero de 2001
Instituto Nacional de Estadística: Estadística del Padrón Continuo a 1 de enero de 2019
Instituto Nacional de Estadística: Nomenclátor de Población, 1981 y 2001
Ministerio de Asuntos Económicos y Transformación Digital: Cobertura de banda ancha a nivel de Entidad Singular de Población en España, 2019
Ministerio de Asuntos Económicos y Transformación Digital: Datos del registro de Entidades Locales, 2019
Renfe: Líneas de trenes de media distancia y cercanías, 2020

Fecha de cierre de la entrada de datos: 30-11-2020

11. ANEXO CARTOGRÁFICO

A. Mapa topográfico de la entidad singular de Karkamu

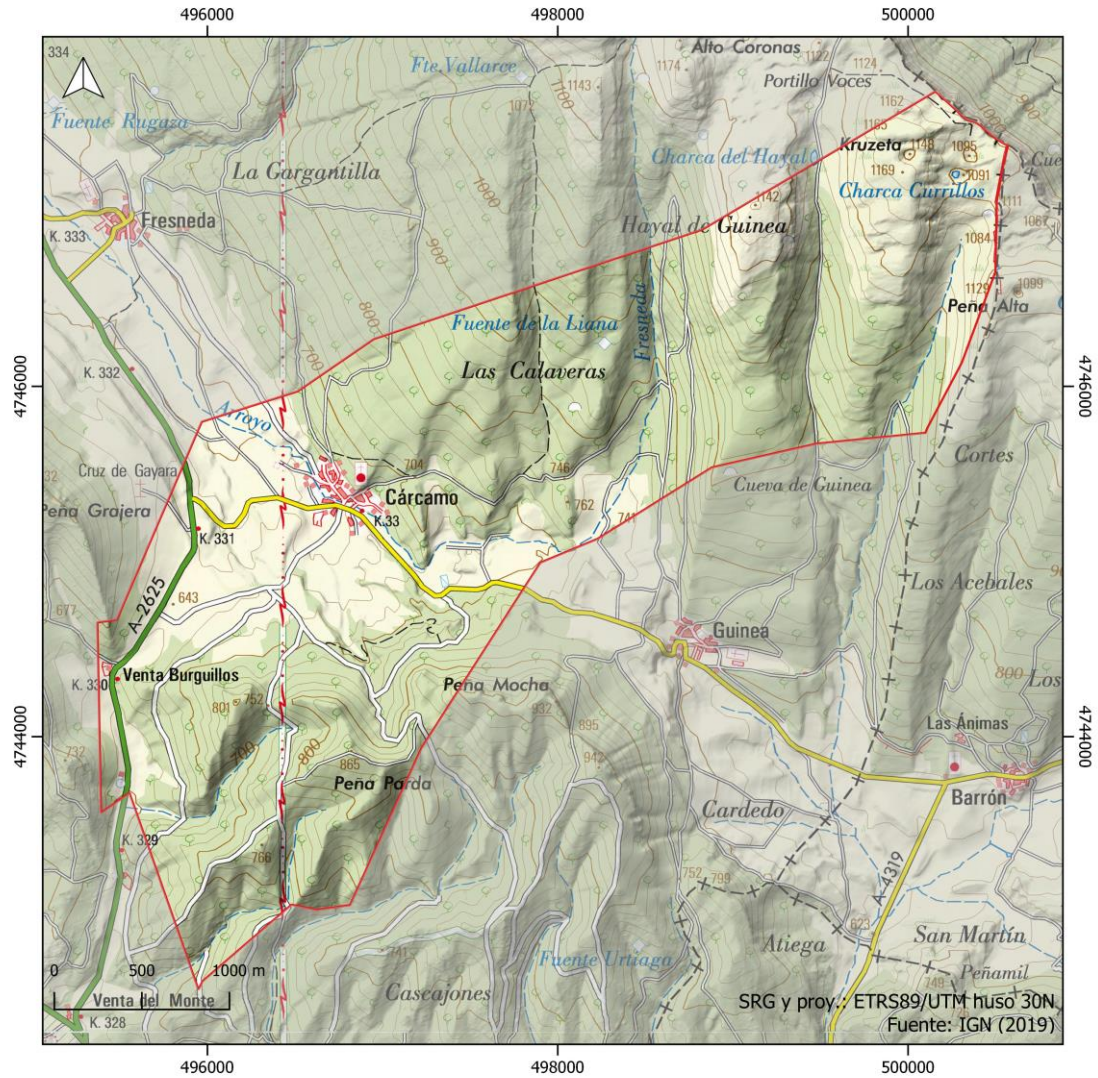

B. Ortofotografía de la entidad singular de Karkamu

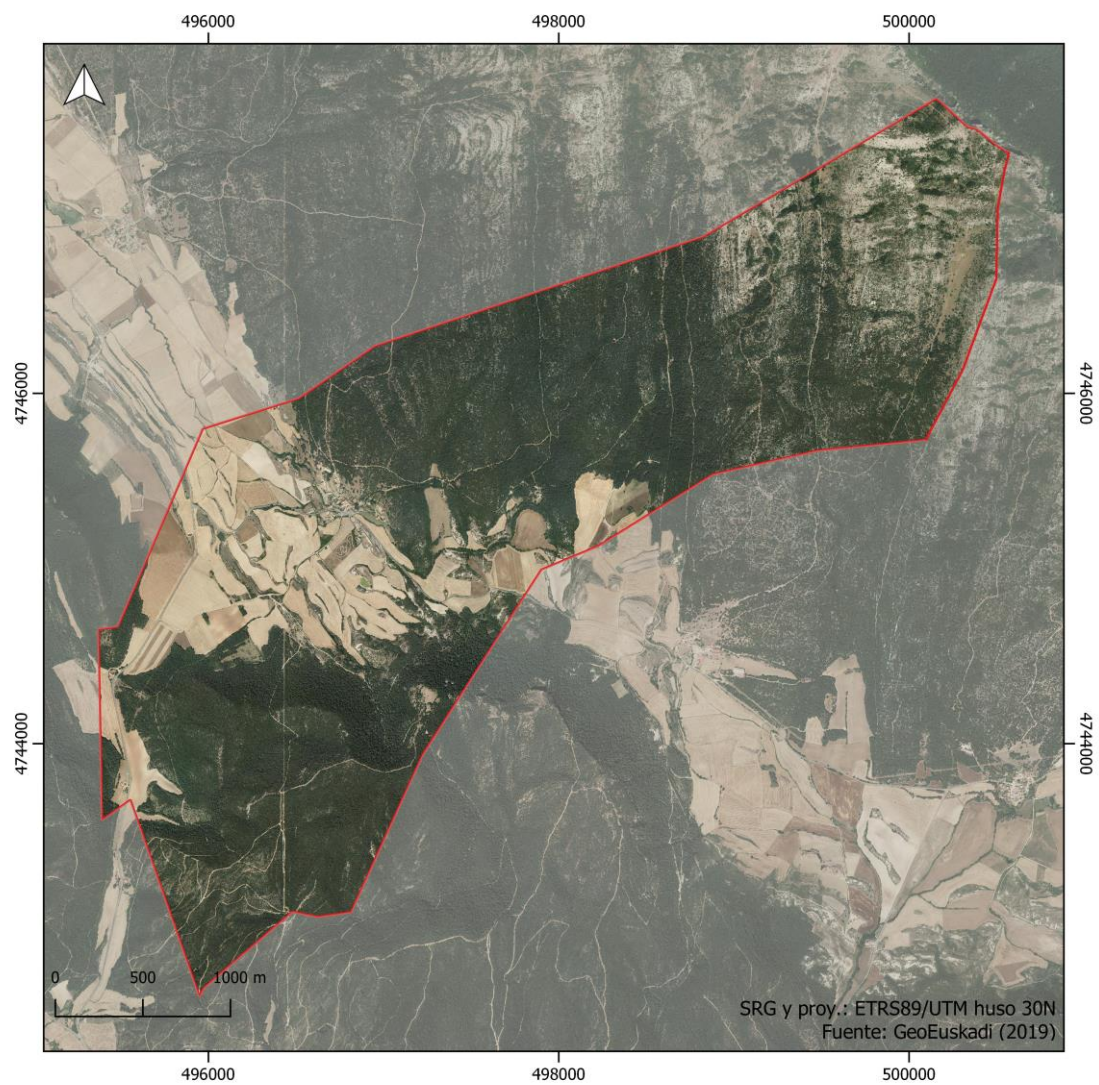

C. Mapa de ocupación del suelo de la entidad singular de Karkamu

